Boletín resumen enero 2019

Visualiza este boletín en tu pantalla

Un nuevo año comienza en Olivares Vivos

Pues ya es 2019. Ya está aquí un nuevo año que hemos comenzado haciendo un montón de cosas.
Por ejemplo, a lo largo de enero hemos continuado con la campaña escolar "**Una aventura muy cercana**", por colegios de Córdoba y Jaén; nos hemos ido a la **Universidad de Alicante** a explicar este Proyecto LIFE o hemos participado en una **mesa redonda** en un Instituto de Jaén. Todo, salpicado con muchas nuevas **plantaciones, charcas y muretes** construidos en los olivares demostrativos que están dispersos a lo largo y ancho de Andalucía.
Muchas cosas que os resumimos, como siempre, en este boletín.

Hacemos una nueva plantación de cebada entre Olivares Vivos

En 2018, llevamos a cabo un experimento en la finca Cortijo de Guadiana, en la que se produce el AOVE Castillo de Canena, que consistió en sembrar cebada en una pequeña parcela de 5 ha, **tanto por las posibilidades económicas que se les abría como por la mejora del hábitat que para aves u otros animales tiene**.
Y es que, ésta había sido una zona cerealista hasta hace sólo algunas décadas, por lo que parecía interesante sembrar algunas calles del olivar, en áreas que podrían tener una incidencia notable sobre la biodiversidad. Algo que se confirmó por el espectacular uso que llegó a tener por parte de ciertas aves.
De hecho, tal fue el éxito que se obtuvo el año pasado, que en éste no lo hemos dudado y hemos vuelto a hacer lo mismo, sembrando el pasado martes 29 la misma zona.

Acudimos a Alicante para hablar de la biodiversidad en agrosistemas

El **Máster en gestión y restauración del medio natural** que desarrolla la Universitat d'Alacant (Universidad de Alicante) nos invitó a mostrar qué hacemos desde Olivares Vivos en uno de los **seminarios avanzados que desarrollan sobre ecología de la restauración y la conservación**.
De este modo, el pasado lunes día 21, estuvimos con las alumnas y alumnos, impartiendo la conferencia "**Olivares Vivos: Una estrategia para la restauración y conservación de la biodiversidad en agrosistemas**" que tuvo gran éxito de audiencia y sobre todo despertó gran interés, a tenor de las múltiples preguntas que nos hicieron.

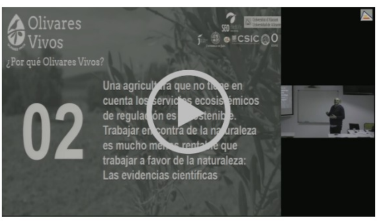

Una agricult ra que no ti e en cuenta los servic s ecosis émicos de regula ón es stenib e. Trabajar en contra de la na uraleza es mucho me s renta e que trabajar a favor de la naturaleza: Las evidencias científicas

Aparecemos en los informativos de Canal Sur Televisión

EXPLOTAR EL OLIVO SIN DAÑAR EL MEDIO
Un programa europeo demuestra que es igualmente rentable
CSn
Noticias

Los servicios informativos de Canal Sur volvieron a hacerse eco de las acciones que desde el Proyecto LIFE Olivares Vivos estamos desarrollando.
Fue durante la tarde del pasado 3 de enero, que **estuvieron visitando el olivar demostrativo Virgen de los Milagros**, situado en Mancha Real (Jaén), en el que grabaron las revegetaciones que hemos estado haciendo para **evitar la pérdida de suelo**.
De igual modo, se interesaron por el resto de acciones que desarrollamos en éste y el resto de olivares en los que trabajamos, con el objetivo de hacer más rentable el cultivo del olivo, a través de la recuperación de la biodiversidad que tradicionalmente lo ha acompañado.

Nuevos colegios en la campaña "Una aventura muy cercana"

Comienza la aventura
Olivares Vivos
www.olivaresvivos.com
CSIC

Tras las vacaciones de Navidad, hemos vuelto -como los niños y niñas- al cole, para seguir explicándoles que **el olivar es mucho más que sólo un espacio en el que únicamente hay olivos o que se trabaja en él exclusivamente para conseguir aceitunas**.
Con este objetivo, nos hemos desplazado hasta Torredonjimeno (al CEIP Puerta de Martos), Mogón (CEIP San Vicente Martir) y Baena (CEIP Juan Alfonso de Baena), en los que hemos charlado con los chavales en torno a la cultura del olivar y la biodiversidad, y les hemos explicado cómo ambos elementos han ido quedando relegados en las últimas décadas por la búsqueda de más y más producción. Por último, les mostramos que es posible hacer de los olivares **espacios más rentables a través de la biodiversidad**.

Estamos presentes en la mesa redonda de las jornadas "Nuestro olivar y su naturaleza"

A lo largo de los meses de enero y febrero, el IES Auringis de Jaén desarrolla unas jornadas con el nombre "**Nuestro olivar y su naturaleza**", en las que se explica a los chavales de 4º de ESO un cultivo entre el que viven, pero que les suele ser desconocido.
Aprovechando que cuentan con un pequeño olivar en el patio del centro educativo, estas jornadas compaginan el trabajo práctico con otro más teórico, para el que están contando con expertos que les explican este agrosistema.
Fue en este marco, que **el coordinador del Proyecto LIFE -José Eugenio Gutiérrez-** fue invitado a participar en una mesa redonda celebrada el pasado día 31 de enero. En ella, además, estuvieron presentes Rafael de la Cruz (antiguo Presidente de la Denominación de Origen Sierra de Mágina) o José Luis de La Cal (Profesor de la Universidad de Jaén), así como **Sonia Bermúdez, bióloga** que trabaja en la Diputación de Jaén y que es la encargada de Olivares Vivos en dicha institución.

Visitamos un vivero para encontrar nuevas especies que plantar en los Olivares Vivos

Este mes lo hemos aprovechado también para visitar un nuevo vivero -**Proyecto Forestal Ibérico**, situado en Villamalea (Albacete)-, en el que encontrar algunas especies que no suelen ser fáciles de localizar en otros por ser poco comerciales, pero que sin embargo **habían venido acompañando tradicionalmente al olivar**. De este modo, volviendo a situarlas en este agrosistema, conseguiremos aumentar aún más la biodiversidad que hay en este cultivo, además de volver a ver entre los olivos a árboles y arbustos -por ejemplo frutales- que se están perdiendo y que culturalmente fueron aprovechados por los vecinos y vecinas de todas las zonas en las que trabajamos.

El trabajo en el campo sigue sin descanso

No paramos en el campo. Nuestra cuadrilla sigue sin descanso yendo de un olivar demostrativo a otro, **recorriéndose toda Andalucía** para conseguir hacer de estos auténticos Olivares Vivos.
Así, a lo largo del mes de enero, han hecho multitud de **plantaciones** -tanto en zonas de linderos o arroyos, como creando nuevas islas de biodiversidad-, han **sembrado** herbáceas entre los olivos y han construido nuevas **charcas** que servirán para anfibios y reptiles. También, han puesto nuevas **cajas nido** o levantado muchos metros de **muretes** para que los pequeños mamíferos o reptiles puedan encontrar espacios en los que esconderse.
Un trabajo que está aumentando la biodiversidad y que además está provocando cambios en los manejos que hacían los olivareros y olivareras de su finca, por ejemplo respecto a **la cubierta herbácea, la cual cada vez está más implantada y la gestionan de manera más sostenible**, al estar muy satisfechos con ella.

¡Visto en el olivar!

Hace más de medio año, comenzamos un proyecto de crianza campestre de lechuza (*Tyto alba*) en el pajar de un cortijo situado en uno de nuestros olivares demostrativos. **Introdujimos trece pollos** de este ave a los que estuvimos dando de comer durante bastantes meses, hasta que fueron capaces de salir y vivir por su cuenta.
Ha sido en enero cuando en una de nuestras visitas al olivar de Cortijo de Guadiana hemos comprobado que en otra construcción, situada a varios kilómetros del punto en el que crecieron y en la que no habíamos registrado su presencia con anterioridad, **había un gran número de egagrópilas.** Un hecho que indica que esta iniciativa que tanto trabajo supuso en verano **ha sido todo un éxito**.

Si tú también has visto algo curioso en el olivar, ¡compártelo con nosotros! Envíanos un correo a olivaresvivos@seo.org

El tweet...

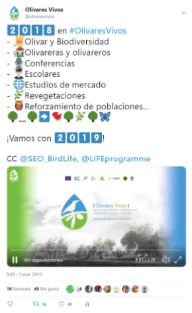

Olivares Vivos
@olivaresvivos

2018 en #OlivaresVivos
- Olivar y Biodiversidad
- Olivareras y olivareros
- Conferencias
- Escolares
- Estudios de mercado
- Revegetaciones
- Reforzamiento de poblaciones...

¡Vamos con 2019!

CC @SEO_BirdLife, @LIFEprogramme

9:46 - 3 ene. 2019

16 Retweets 45 Me gusta

El tweet con el vídeo o que elaboramos haciendo un resumen de todo lo que hemos hecho a lo largo de 2018, se ha convertido en el más visto e interactuado del mes.
Un vídeo que puedes ver pinchando por aquí

...y la publicación en Facebook del mes

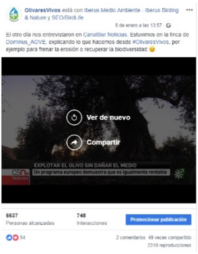

OlivaresVivos está con Iberus Medio Ambiente - Iberus Birding & Nature y SEO/BirdLife
8 de enero a las 13:57

El otro día nos entrevistaron en CanalSur Noticias. Estuvimos en la finca de Dominus_AOVE, explicando lo que hacemos desde #OlivaresVivos, por ejemplo para frenar la erosión o recuperar la biodiversidad 😉

Ver de nuevo
Compartir
EXPLOTAR EL OLIVO SIN DAÑAR EL MEDIO
Un programa europeo demuestra que es igualmente rentable
CSN Noticias
Promocionar publicación

6637 Personas alcanzadas
748 Interacciones
54
2 comentarios 49 veces compartido
2310 reproducciones

Y otro vídeo, en este caso el del reportaje que nos hicieron los servicios informativos de Canal Sur Televisión ha sido el que mayor impacto ha tenido en Facebook

¡¡Más de 2.300 personas lo han visto!!

¡Síguenos!
¡Ya estamos también en Linkedin!

Proyecto cofinanciado por:

Con la colaboración de:

This email was sent to <<Dirección de correo electrónico>>
why did I get this? unsubscribe from this list update subscription preferences
SEO Bird/Life - Olivares Vivos · Geolit · Jaén, JA 23620 · Spain