Boletín resumen junio 2021

Visualiza este boletín en tu pantalla

Junio: explicamos Olivares Vivos y recogemos un gran premio.

El verano ha comenzado y lo ha hecho con calor y bastante trabajo. A lo largo de estas semanas del mes de junio, **nos han visitado miembros de la Fundación Gómez-Pintado**, que quisieron conocer si el proyecto podría replicarse en una de las fincas que gestionan, o estuvimos en un **curso de cata, realizado en el Centro de formación feminista Carmen de Burgos**, en Baeza.

Pero, además, llevamos a cabo una presentación a algunas de las **Direcciones Generales de la Comisión Europea**, en la que les contamos qué habíamos hecho durante el LIFE y nuestros logros. Y a todo ello hay que sumar el **premio** que nos concedieron y que recogimos también este mes, por parte de la **guía Iberoleum**, editada por Olimerca.

No paramos, y como todos los meses, te explicamos de manera muy rápida lo más importante.

Nos invitan a contar Olivares Vivos a las Direcciones Generales de la Comisión Europea

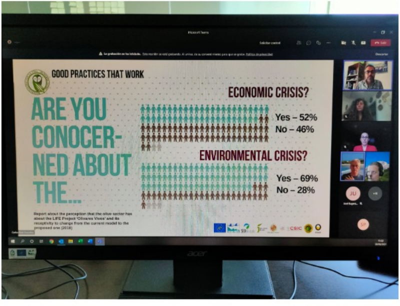
GOOD PRACTICES THAT WORK
ARE YOU CONOCER-NED ABOUT THE...
ECONOMIC CRISIS?
Yes – 52%
No – 46%
ENVIRONMENTAL CRISIS?
Yes – 69%
No – 28%
Report about the perception that the olive sector has about the LIFE Project 'Olivares Vivos' and its receptivity to change from the current model to the proposed one (2018)
CSIC
acer

Como sabéis, el proyecto LIFE Olivares Vivos finalizó el 31 de mayo. Han sido más de **cinco años de trabajo financiado por la Comisión Europea**, que han permitido conocer cuál es la biodiversidad del olivar o cuánta es posible recuperar, así como, por supuesto, que se puede mejorar la rentabilidad de las fincas agrícolas.

Y una vez finalizado, **nos invitaron a presentar todo lo que habíamos hecho y los resultados obtenidos** a miembros de distintas Direcciones Generales de la Comisión Europea (DGAGRI -Agricultura y Desarrollo rural-, DGENV -Medio ambiente-, DGGROW -Mercado Interior, Industria, Emprendimiento y Pymes- y DGSANTE -Salud y Seguridad alimentaria-).

Un encuentro muy productivo, en el que debatimos con alguno de los presentes y donde salieron a colación muchos temas interesantes y múltiples propuestas, para el futuro del proyecto o de la agricultura.

Olivares Vivos, premio en la última edición de la guía Iberoleum

El pasado 18 de junio, se llevó a cabo en El Pósito de Linares (Jaén), la entrega de premios de la guía Iberoleum -la guía de mejores AOVE de España y Portugal, que edita la revista Olimerca-.
Y entre tantos Aceites extraordinarios, **nos concedieron un galardón**, **por diseñar un modelo de olivicultura que conserva y multiplica la biodiversidad y la transforma en rentabilidad para el agricultor.**
Junto a Olivares Vivos, se premió también al **IFAPA**, el Instituto Andaluz de Investigación y Formación Agraria, Pesquera, Alimentaria y de la producción Ecológica de la Junta de Andalucía; a **Hipólito García Toledo**, pionero en la elaboración del método de valoración sensorial del Aceite de Oliva Virgen Extra; y al **Centro de Interpretación Olivar y Aceite, de Úbeda**, por transmitir la pasión por el mundo del aceite de oliva y promocionarlo.
¡Enhorabuena a todos los premiados!

PREMIOS IBEROLEUM

Conoce más

Participamos en un curso de cata organizado por el Centro Andaluz de la Mujer

Asimismo, en este mes de junio, nos invitaron a participar en un curso de cata, organizado por el Centro Andaluz de la Mujer, de la Consejería de Igualdad, Políticas sociales y Conciliación, de la Junta de Andalucía, que se desarrolló en el Centro de formación feminista "Carmen de Burgos", en Baeza, Jaén.
Durante la jornada que compartimos, se trataron diferentes asuntos, como **los distintos manejos que se pueden realizar en los olivares**, desde el convencional al ecológico o biodinámico, pasando por la producción integrada. Y fue ahí, donde **estuvimos hablando sobre Olivares Vivos y las ventajas que tiene**, tanto para el medio agrícola, como para los agricultores.

Aparecemos en "Por tres razones" de Radio Nacional de España

El 11 de junio, se emitió desde la almazara que **Omed** tiene en Ácula (Granada) el programa de RNE, "**Por tres razones**". Y es que, Omed, uno de los aceites participantes en el proyecto Olivares Vivos, **ha sido Premio Alimentos de España, al mejor Aceite de Oliva Virgen Extra en la modalidad de Frutado verde y Dulce**.
Por este motivo, **estuvimos compartiendo con Juan de Dios y Paula García**, los propietarios de Omed, unos minutos en los que nos estuvieron explicando cómo producían su aceite y qué les llevó a participar en Olivares Vivos. Junta a ellos, estuvieron también el coordinador del proyecto, **José Eugenio Gutiérrez**, o la gerente de la Interprofesional del Aceite de Oliva Español, cofinanciador del mismo, **Teresa Pérez**.

Escucha el programa

...y en El País

Ginés Donaire, uno de los periodistas que forman parte del diario El País, estuvo hace un tiempo por nuestras oficinas y en el olivar divulgativo que gestionamos en el Parque Científico y Tecnológico de Geolit, en Mengíbar.
Quiso conocer mejor de primera mano lo que hacemos por aquí. Y fruto de las conversaciones que tuvimos, publicó este artículo que os dejamos por aquí.

Lee el artículo

Nos visita la Fundación Gómez-Pintado

La Fundación Gómez-Pintado tiene como objetivo la promoción y el fomento de proyectos de Formación, Investigación, Desarrollo e Innovación tecnológica, así como promocionar y fomentar la Sostenibilidad y la Responsabilidad Social Empresarial. Todo ello, en el ámbito de la construcción y del sector inmobiliario.
A lo largo de este mes, **quisieron conocer las actuaciones que habíamos realizado en Olivares Vivos, con el fin de llevar a cabo, en un futuro, algún tipo de colaboración o replicar las medidas** que hemos puesto en marcha, para recuperar biodiversidad del olivar, en alguna de las fincas que gestionan.

¡Visto en el olivar!

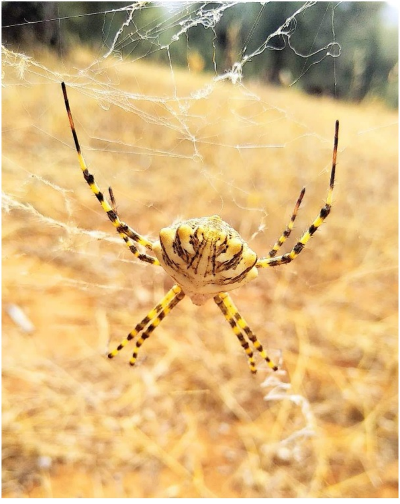

En el olivar demostrativo Ardachel, en el que hemos trabajado durante estos años, que está situado en plena Sierra de Segura y que forma parte de la cooperativa Oleaí, nos cuentan que entre algunos olivos, a veces, dejan la hierba sin desbrozar, por lo que las plantas alcanza un porte mayor. Y es allí donde **crean unas grandes telarañas estas Arañas tigre** (*Argiope lobata*), que van desde estos espacios en mitad de las calles, al propio olivo.
De forma general, **las arañas se alimentan de insectos**, por lo que son bastante eficaces para la prevención de plagas en el olivar.

Si tú también has visto algo curioso en el olivar, ¡compártelo con nosotros! Envíanos un correo a olivaresvivos@seo.org

El tweet...

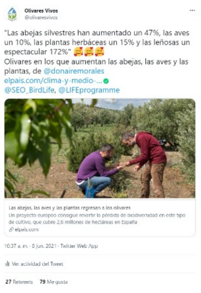

Olivares Vivos
@olivaresvivos

"Las abejas silvestres han aumentado un 47%, las aves un 10%, las plantas herbáceas un 15% y las leñosas un espectacular 172%" 🥰🥰🥰
Olivares en los que aumentan las abejas, las aves y las plantas, de @donairemorales
elpais.com/clima-y-medio-... ●
@SEO_BirdLife, @LIFEprogramme

Las abejas, las aves y las plantas regresan a los olivares
Un proyecto europeo consigue revertir la pérdida de biodiversidad en este tipo de cultivo, que cubre 2,6 millones de hectáreas en España
elpais.com

10:37 a. m. · 8 jun. 2021 · Twitter Web App

Ver actividad del Tweet

27 Retweets 79 Me gusta

El tweet en el que hablamos del artículo de El País fue el más compartido y con más "me gusta" de todo el mes de junio :-)

...y la publicación en Facebook del mes

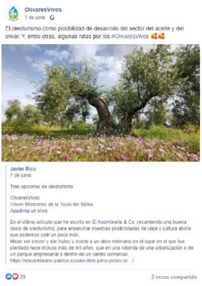

OlivaresVivos
7 de junio

El oleoturismo como posibilidad de desarrollo del sector del aceite y del olivar. Y, entre otras, algunas rutas por los #OlivaresVivos 🥰🥰

Javier Rico
7 de junio

Tres opciones de oleoturismo

OlivaresVivos
Olivos Milenarios de la Taula del Sénia
Apadrina un olivo

En el último artículo que he escrito en El Asombrario & Co. recomiendo una buena dosis de oleoturismo, para ensanchar nuestras posibilidades de viaje y cultura ahora que podemos salir un poco más.
Mejor ver crecer y dar frutos y aceite a un olivo milenario en el lugar en el que fue plantado hace incluso más de mil años, que en una rotonda de una urbanización o de un parque empresarial o dentro de un centro comercial.
https://elasombrario.publico.es/aire-libre-junio-pistas-pr.../

20 · 2 veces compartida

Y aunque también en Facebook fue el anterior artículo el más compartido, en *El Asombrario* aparecimos, de igual modo, durante este mes de junio, en un artículo de Javier Rico que podéis leer aquí.

¡Síguenos en redes sociales!

Proyecto cofinanciado por:

Con la colaboración de:

This email was sent to <<Dirección de correo electrónico>>
why did I get this? unsubscribe from this list update subscription preferences
SEO Bird/Life - Olivares Vivos · Geolit · Jaén, JA 23620 · Spain

mailchimp